



Te bezorgen documenten ter indiening van een aanvraag om toelating tot arbeid in het kader van de gecombineerde vergunning (tewerkstelling van meer dan 90 dagen)

Gespecialiseerd techniker - Maximaal 6 maanden (Art. 9, 9° KB 09/06/1999)

1^{ste} aanvraag

1. Een fotokopie van de identiteitskaart van de gevolmachtigde
2. Een fotokopie van alle bladzijden van het nog geldige paspoort van de werknemer
3. Als de werknemer in België verblijft, een fotokopie van het document dat zijn verblijf dekt.
4. Een kopie van de leveringsovereenkomst waaruit blijkt dat de installatie die de gespecialiseerde techniker komt monteren, in dienst stellen of herstellen door zijn in het buitenland gevestigde werkgever gefabriceerd of geleverd is.
5. Een nota waarin de sector en het activiteitendomein gepreciseerd worden van de in het buitenland gevestigde werkgever die zijn werknemer detacheert.
6. Een kopie van de arbeidsovereenkomst die de techniker aan zijn in het buitenland gevestigde werkgever bindt, samen met een kopie van de door de werkgever ondertekende dienstorder of de orderbrief waarin de duur van de detachering, de werkvoorwaarden en de bezoldiging tijdens de detachering gepreciseerd worden, desgevallend vergezeld van de door een beëdigd vertaler vertaalde versie.
7. Een fotokopie van het door de buitenlandse instelling voor sociale zekerheid afgegeven document dat aantoont dat de wetgeving betreffende de sociale zekerheid van dat land van toepassing blijft tijdens de betrekking op het Belgische grondgebied wanneer er een internationaal akkoord betreffende de sociale zekerheid bestaat of, bij ontstentenis van een dergelijk akkoord, een document van de RSZ in België dat aantoont dat de werknemer niet aan het Belgische stelsel van sociale zekerheid onderworpen mag worden.
8. Het bewijs van de betaling van de bijdrage (zie verblijfwet van 15/12/1980)
9. Voor zover de werknemer 18 jaar is of ouder, een uittreksel uit het strafregister of een gelijkwaardig document, gelegaliseerd en afgegeven in het land van oorsprong of het laatste land van verblijf van de werknemer. Dit document mag niet ouder zijn dan zes maanden en moet aantonen dat de werknemer niet veroordeeld is geweest wegens misdaden of wanbedrijven van gemeen recht
Het moet opgesteld zijn in het Nederlands, Frans, Duits of Engels. De eventuele vertaling moet door een beëdigd vertaler gemaakt worden. (zie verblijfwet van 15/12/1980)
10. Een minder dan zes maanden oud geneeskundig getuigschrift waaruit blijkt dat de werknemer niet getroffen is door een van de in de bijlage bij de wet van 15/12/1980 opgesomde ziektes (zie verblijfwet van 15/12/1980):

- tot quarantaine aanleiding gevende ziekten vermeld in het internationaal gezondheidsreglement van de Wereldgezondheidsorganisatie, ondertekend in Genève op 23 mei 2005;
- tuberculose van de luchtwegen, in een actief stadium of met ontwikkelingstendensen;
- andere besmettelijke door infectie of parasieten veroorzaakte ziekten, voor zover zij in België onder beschermende bepalingen ten aanzien van de inwoners vallen.

Een [model](#) is beschikbaar op de website van de Dienst Vreemdelingenzaken (*Gids van de procedures / medisch getuigschrift*).

11. Het bewijs dat de werknemer over een ziekteverzekering beschikt die alle risico's in België dekt, zowel voor hemzelf als voor zijn gezinsleden (zie verblijfwet van 15/12/1980)

Hernieuwingsaanvraag

1. Een fotokopie van de identiteitskaart van de gevolmachtigde
2. Een fotokopie van de eerste bladzijde van het nog geldige paspoort van de werknemer
3. Een fotokopie van het document dat het verblijf van de werknemer in België dekt.
4. Een kopie van de arbeidsovereenkomst die de techniker aan zijn in het buitenland gevestigde werkgever bindt, samen met een kopie van de door de werkgever ondertekende dienstorder of de orderbrief waarin de duur van de detachering, de werkvoorwaarden en de bezoldiging tijdens de detachering gepreciseerd worden, desgevallend vergezeld van de door een beëdigd vertaler vertaalde versie.

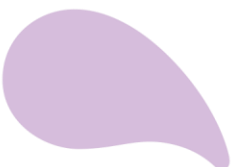

5. Een kopie van het door de buitenlandse instelling voor sociale zekerheid afgegeven document dat aantoont dat de wetgeving betreffende de sociale zekerheid van dat land van toepassing blijft tijdens de betrekking op het Belgische grondgebied wanneer er een internationaal akkoord betreffende de sociale zekerheid bestaat of, bij ontstentenis van een dergelijk akkoord, een document van de RSZ in België dat aantoont dat de werknemer niet aan het Belgische stelsel van sociale zekerheid onderworpen mag worden.
6. Een fotokopie van de loonbonnen of loonafrekeningen voor de hele duur van de toelating tot arbeid die verloopt.
7. Het bewijs van inschrijving in het Limosakadaster voor de afgelopen periode.
8. Het bewijs dat de werknemer over een ziekteverzekering beschikt die alle risico's in België dekt, zowel voor hemzelf als voor zijn gezinsleden (zie verblijfwet van 15/12/1980)

